

Oficina: 204-6500
Línea de asistencia: 204-6506
Servicio de alimentación: 204-6513

Enfermera: 204-6500
Trabajadora social: 204-6500
Badger Bus: 298-5471

Visítenos en línea: lindbergh.mmsd.org



facebook.com/MMSDLindbergh

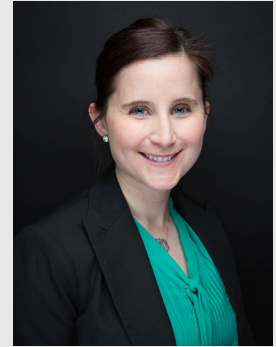

Directora interina
Lindsay Maglio



Misión de la Escuela

La misión de la Escuela Primaria Lindbergh, la cual es el centro de un barrio multicultural, es asegurar el éxito académico de cada estudiante, permitiendo que los niños se conviertan en aprendices para toda la vida y miembros productivos de la sociedad, mediante actividades de colaboración con el personal, las familias y la comunidad.

Horario

Lunes 8:30 a.m. - 1:50 p.m. (Salida temprano)
Martes a viernes 8:30 a.m. - 3:22 p.m.

Recoger a su hijo durante el día escolar

Para garantizar la seguridad de su hijo, por favor envíe con anticipación una nota para el maestro de su hijo(a) a la oficina. Exigimos que los padres entren a nuestra oficina y registren la salida del estudiante. Uno de los miembros del personal llamará al salón de clase para que el maestro envíe al estudiante a la oficina a encontrarse con sus padres. Por favor recuerde que cualquier persona que venga a recoger al niño debe ser autorizada y estar en la lista de personas autorizadas en Infinite Campus. Una vez se inicie la jornada escolar, no se permitirá que una persona (inclusive los padres) vaya sin acompañamiento a recoger a un niño(a) a un salón de clase a menos que sea un miembro del personal.

Seguridad de Tránsito

Por favor siga la información para dejar y recoger que se encuentra en nuestro sitio web:
<https://lindbergh.madison.k12.wi.us>

Información sobre cuidado infantil/programas después de la escuela

MSCR Safe Haven, Kennedy Heights y Kindercare son los proveedores de programas después de la escuela.

